**1**
In der Palmengartenstraße sind drei »Stolpersteine« im Boden zu finden. Welchen Nachnamen hatte Marie Schättle bei ihrer Geburt?

| | | | | | | | | |
|---|---|---|---|---|---|---|---|---|
| | | | | | | 1 | | |

**2**
Auf dem Plan vom Palmengarten sind blaue Punkte mit Zahlen darin. Welches Wort steht unter der Nummer 15?

| | | | | | | |
|---|---|---|---|---|---|---|
| 16 | | | 2 | | | |

**3**
Wie heißt das Musiktheater im Palmengarten?

| | | | | | | | |
|---|---|---|---|---|---|---|---|
| | | | | | 4 | | |

**4**
Wie heißt diese U-Bahn Sation?

| | | | | | | | | | | | |
|---|---|---|---|---|---|---|---|---|---|---|---|
| | | | | | | | | | 5 | | |
| 20 | | | | 6 | | | | | | | |

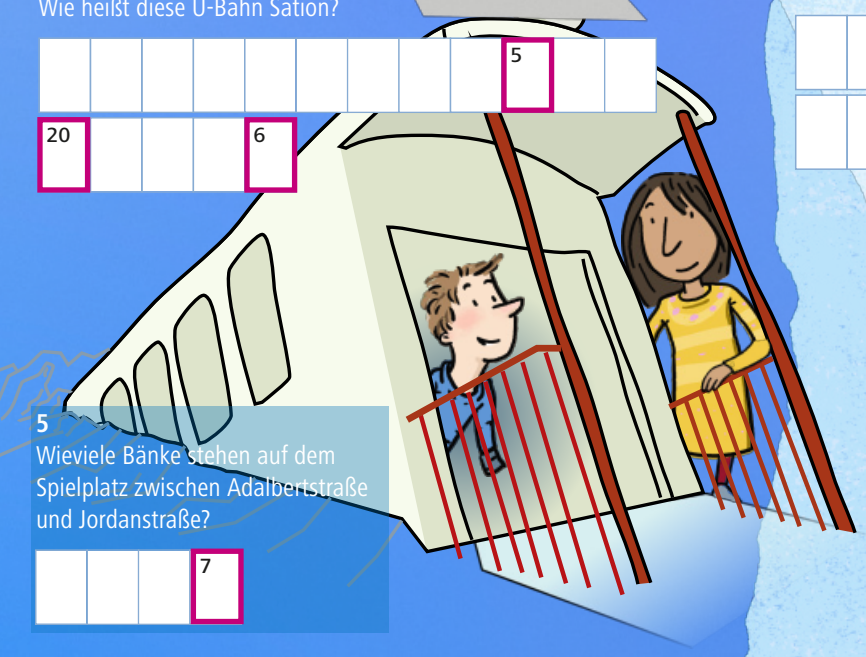

**5**
Wieviele Bänke stehen auf dem Spielplatz zwischen Adalbertstraße und Jordanstraße?

| | | | |
|---|---|---|---|
| | | | 7 |

**6**
Am Haus in der Jungstraße 19 steht das Baujahr.
Wie schreibt sich die letzte Ziffer des Baujahres?

| | | | |
|---|---|---|---|
| | 9 | | |

**7**
Wo stand die Trajanssäule?

| | | |
|---|---|---|
| 3 | | |

**8**
Wie heisst das orange Männchen von Ottmar Hörl?

| | | | | | | | |
|---|---|---|---|---|---|---|---|
| | | | 10 | | | | 8 |
| | | | 12 | | | 11 | |

**9**
Auf einem Fuß des Mannes mit dem Hammer steht eine Zahl. Diese Zahl besteht aus sieben Ziffern.
Welche Ziffer steht genau in der Mitte?

| | | | | | |
|---|---|---|---|---|---|
| | 14 | | | | 15 |

**10**
Vor dem Experiminta Museum steht eine Strudelmaschine. Wieviele Rotorblätter sind zu sehen?

| | | | | |
|---|---|---|---|---|
| 13 | 18 | | | |

**11**
Wie heißt das Haus an der Varrentrappstraße 40-42?

| | | | | |
|---|---|---|---|---|
| | | | 4 | |
| | | | | |
| | | | | |

**12**
Welchen Kurznamen hatte Johanna Gabriele Ottilie Edinger?

| | | | | |
|---|---|---|---|---|
| 24 | | | | |

**13**
Ein anderes Wort für Biologische Vielfalt findest du auf dem Schild: „Wildes Bockenheim“

| | | | | | | | | | | | | |
|---|---|---|---|---|---|---|---|---|---|---|---|---|
| | | | 23 | | 17 | | | | | | | |

**14**
Wie heißt dieser Dinosaurier?

| | | | | | | | | | | | |
|---|---|---|---|---|---|---|---|---|---|---|---|
| | | 19 | | 22 | | | | | | | |
| | | | | | | | | | | | |

**15**
Welcher Kontinent wird auf der Säule benannt, auf der dieses Kunstwerk steht?

| | | | | | |
|---|---|---|---|---|---|
| 21 | | | | | |

**Liebe Kinder, liebe Eltern,**
willkommen zur LeseEulen-Rallye, die euch durch die Frankfurt-Bockenheim führt.
Wir haben uns 15 Fragen zu 15 verschiedenen Orten entlang der Rallye ausgedacht.
Wer alle Fragen beantwortet und den richtigen Lösungssatz findet, bekommt ein kleines Geschenk.

**Und so geht es:**
Zu jeder Frage gibt es eine richtige Antwort.
Das fett umrandete Kästchen der jeweiligen Antwort ergibt einen Buchstaben im Lösungssatz.
Die kleine Zahl am jeweiligen Kästchen bezeichnet den Platz im Lösungssatz.
Trage die Antworten in die leeren Kästchen ein, von links nach rechts oder von oben nach unten.

| | | | | | | | | | | | | | | | |
|---|---|---|---|---|---|---|---|---|---|---|---|---|---|---|---|
| | | | | | | | | | | | | | | | |
| | | | | | | | | | | | | | | | |

Wenn du an der Verlosung teilnehmen möchtest, schicke deine Lösung per E-Mail an:

**kinderkulturprogramm@stadt-frankfurt.de**
Stichwort: Frankfurt

Oder schicke die Lösung per Post an:

**Jugend- und Sozialamt Frankfurt**
51.15 Team Politische und kulturelle Bildung
Arnika Senft
Eschersheimer Landstraße 241-249
60320 Frankfurt am Main

KINDERKULTUR FRANKFURT

STADT FRANKFURT AM MAIN

JUGEND- & SOZIALAMT

# FRANKFURT RALLYE

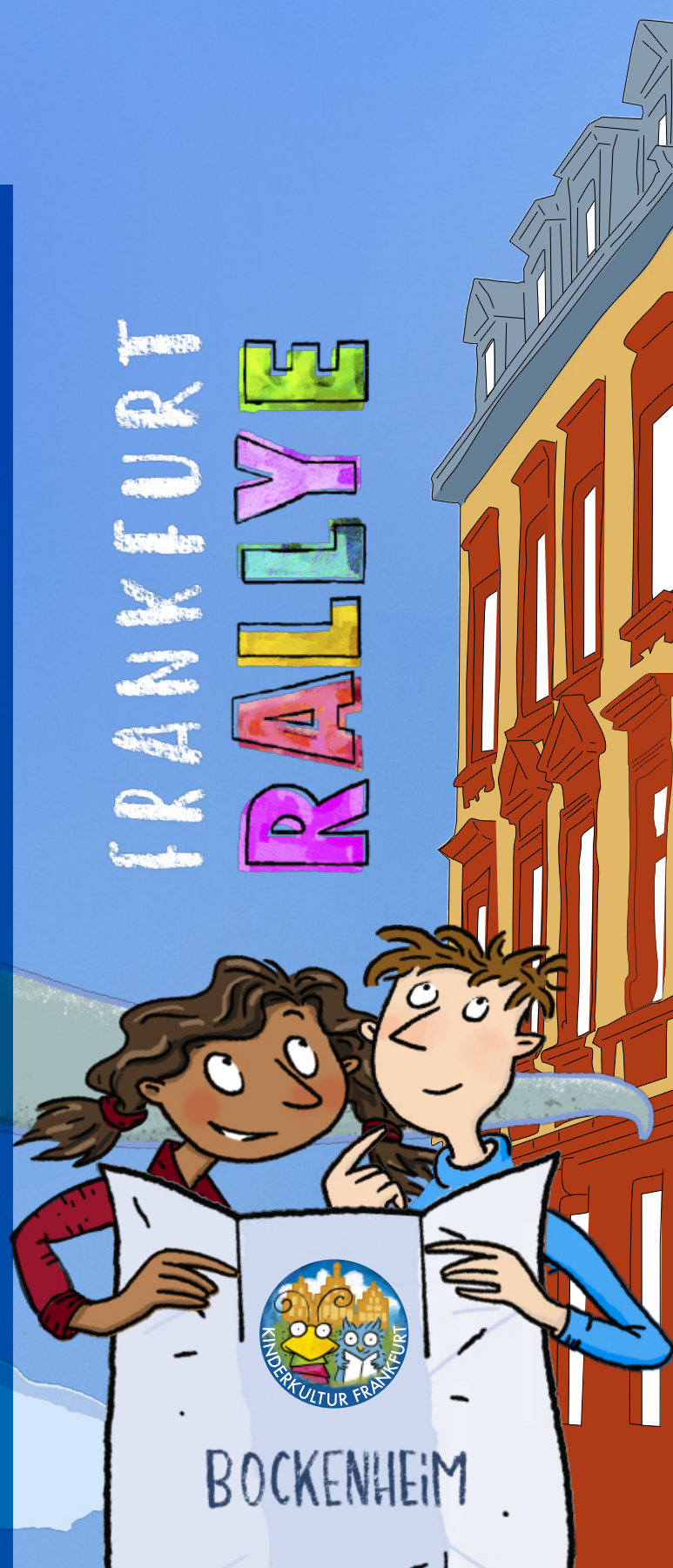

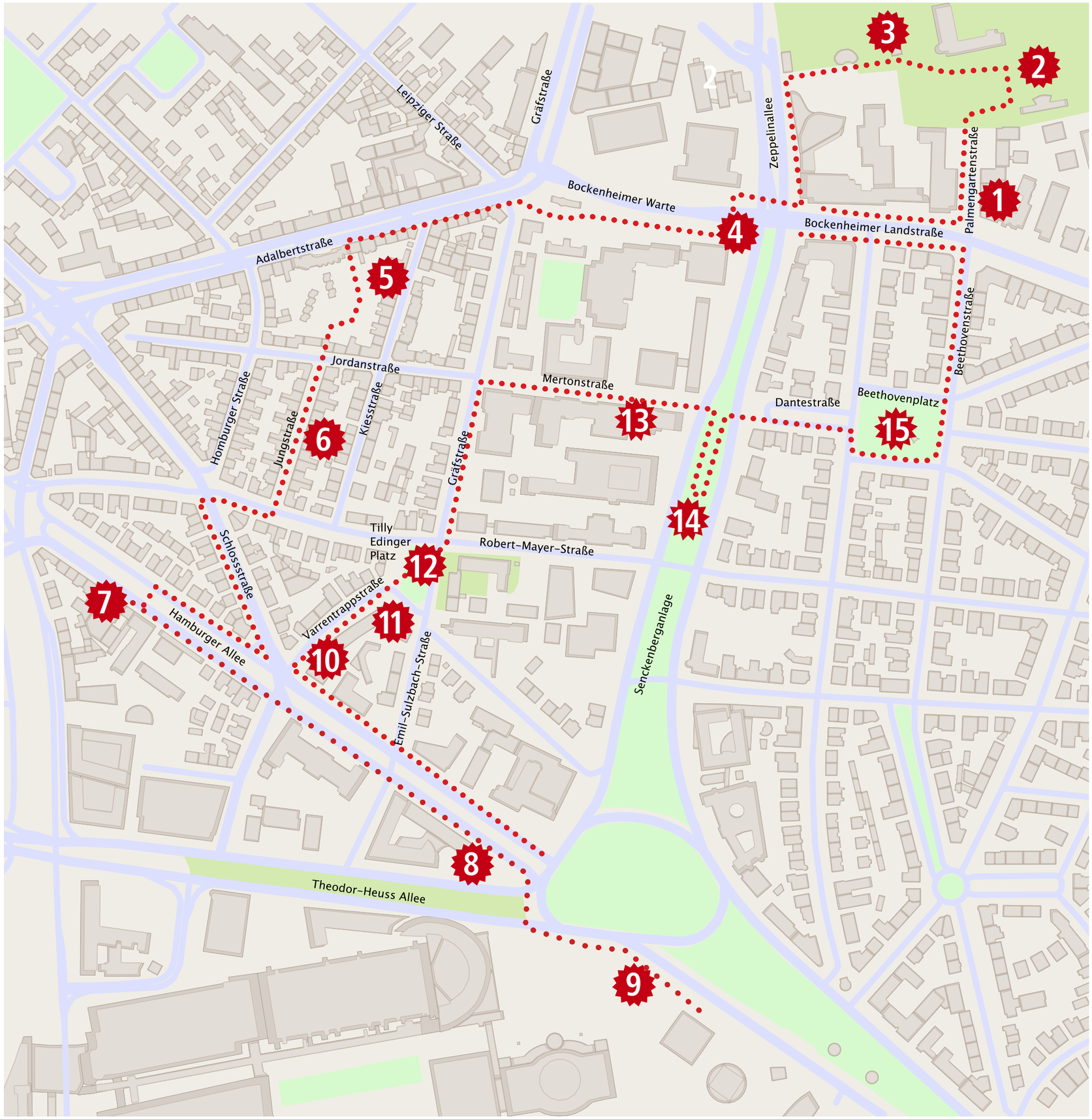
1
2
3
4
5
6
7
8
9
10
11
12
13
14
15
Leipziger Straße
Gräfstraße
Zeppelinallee
Palmengartenstraße
Bockenheimer Warte
Bockenheimer Landstraße
Adalbertstraße
Jordanstraße
Mertonstraße
Beethovenstraße
Dantestraße
Beethovenplatz
Homburger Straße
Jungstraße
Kiesstraße
Gräfstraße
Schlossstraße
Tilly
Edinger
Platz
Robert-Mayer-Straße
Varrentrappstraße
Hamburger Allee
Emil-Sulzbach-Straße
Senckenberganlage
Theodor-Heuss Allee